REGIONE MARCHE

COMUNE DI MONTE CAVALLO

PROVINCIA DI MACERATA

PIANO REGOLATORE GENERALE ADEGUATO AL P.P.A.R. E AL P.T.C.

TAV. 2/PRG

SCALA 1:2.000

Azzonamento

Località: Piè del Sasso - Valle San Benedetto -Collebianco - Pian della Noce

STUDIO DI INGEGNERIA ASSOCIATO
Ing. ROBERTO FINOCCHI, Ing. DAVIDE BRACHETTI
Loc. Villa Malloni n. 65 - Tel./ Fax 0733-250626
Cell. Finocchi 338-8164000 - Cell. Brachetti 338-8164001
62010 MONTECASSIANO (MC) - ITALY

BFA ASSOCIATI

Professionista estensore:
Ing. Roberto Finocchi

Elaborato adeguato ai rilievi della D.G.P. n°129 del 02/05/2012

Il Sindaco l'Assessore Il Segretario	Approvazione

LEGENDA

	ART. N.T.A.	SIMBOLOGIA
LIMITE AMMINISTRATIVO COMUNALE		
LIMITE DI RISPETTO CIMITERIALE	14	
ZONA DI RISPETTO Captazioni e pozzi per acque destinate al consumo umano	14	
AMBITO DI TUTELA GALASSO l. 431/85	14	
LIMITE VINCOLO IDROGEOLOGICO R.D. 30/12/1923 n°3267 Il limite riportato deriva dalla cartografia IGM 1:25.000, per una precisa individuazione si rimanda alla carta del vincolo idrogeologico consultare le planimetrie catastali o comunali in scala 1:2000	14	
LIMITE VINCOLI PAESAGGISTICI	14	DM 21.09.1984 G.U.Gr. n. 8 del 23/12/1985
LIMITE AMBITO RETE NATURA 2000 ZPS	14	COPER IL VINCOLO
LIMITE AMBITO RETE NATURA 2000 SIC	14	COPER IL VINCOLO
LIMITE DI EDIFICABILITA' STRADALE	13	
VIABILITA' DI PROGETTO	13	
STRADE PANORAMICHE	13.1	
PUNTI PANORAMICI	13.1	
PERCORSI CICLO-PEDONALI NUOVE REALIZZAZIONI	13.2	
PERCORSO 1 sentieri e strade di montagna	13.2	
PERCORSO 2 percorso fra boschi e pascoli segnalato con picchetti segnavia	13.2	
PERCORSO VITA - PEDONALE ESISTENTE	13.2	
EDIFICI E MANUFATTI DI VALORE STORICO-DOCUMENTARIO	11	3

ZONE B - Residenziali di completamento			
Sottozone Aggregati edilizi consolidati	16.1	B1	B1
Sottozone Aggregati edilizi di recente edificazione	16.1	B2	B2

ZONE C - Residenziali di espansione			
Sottozone sottoposte ad Intervento Urbanistico Preventivo	16.2	C	C
Residenziali turistico Sottozone sottoposte ad Intervento Urbanistico Preventivo	16.2	CT	CT

ZONE D - Produttive di espansione			
Sottozone ARTIGIANALI MISTO RESIDENZA	17.1	DR	DR
Sottozone INDUSTRIALE	17.2	DE	DE

ZONE RURALI E -			
DI INTERESSE PAESISTICO (TUT. ORIENTATA)	18.1	EP	EP
SALVAGUARDIA PAESISTICO-AMBIENTALE	18.2	EA	EA
Aree da sottoporre a riqualificazione ambientale	18.3	ER	ER
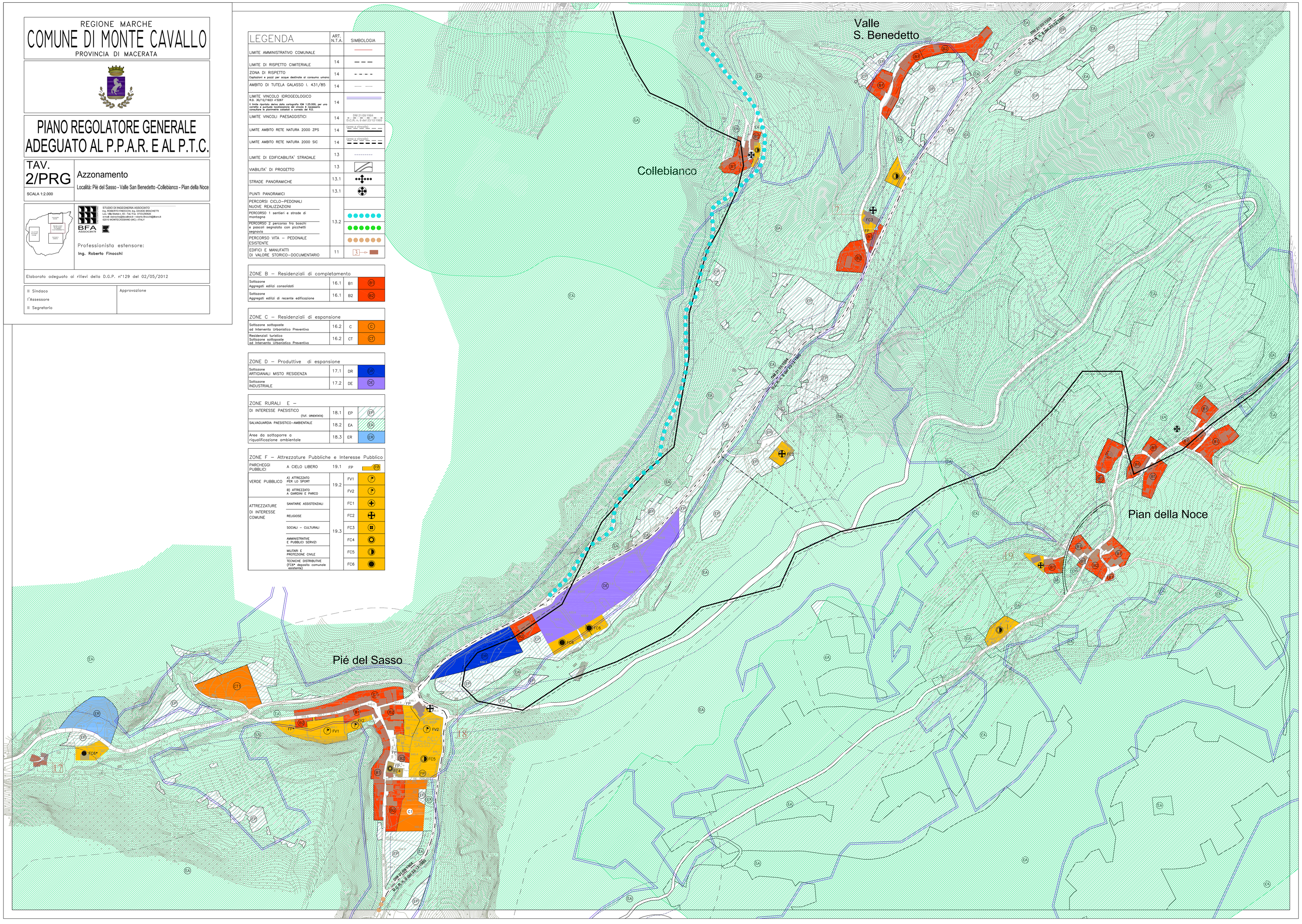
ZONE F - Attrezzature Pubbliche e Interesse Pubblico				
PARCHEGGI PUBBLICI	A CIELO LIBERO	19.1	FP	FP
VERDE PUBBLICO	A) ATTREZZATO PER LO SPORT	19.2	FV1	
	B) ATTREZZATO A GIARDINI E PARCO	19.2	FV2	
ATTREZZATURE DI INTERESSE COMUNE	SANITARIE ASSISTENZIALI	19.3	FC1	
	RELIGIOSE	19.3	FC2	
	SOCIALI - CULTURALI	19.3	FC3	
	AMMINISTRATIVE E PUBBLICI SERVIZI	19.3	FC4	
	MILITARI E PROTEZIONE CIVILE	19.3	FC5	
	TECNICHE DISTRIBUTIVE (FC6* deposito comunale esistente)	19.3	FC6